

[O GEOPORTALU](#)

[PRETRAGA](#)

[MREŽNE USLUGE](#)

[ZANIMLJIVOSTI](#)

[POVEZNICE](#)

[KONTAKT](#)

[PREGLEDNIK GIS](#)



Geoportal kulturnih dobara RH

Podloge

Središnji registar prostornih jedinica

Digitalni katastarski plan

Nadležnost konzervatorskih odjela i njihova sjedišta

Zaštićena nepokretna kulturna dobra RH

Nepokretna kulturna dobra po statusu zaštite

Zaštićena kulturna dobra (Z-lista)

Preventivno zaštićena dobra (P-lista)

Nepokretna kulturna dobra po vrsti

Pojedinačna kulturna dobra

Kulturnopovijesne cjeline

Kulturni krajolici

Arheološka kulturna dobra

Pojedinačna nepokretna kulturna dobra značajnije oštećena u potresu 22.3.2020.

E



100 km

1:2500000

HTRS96

Geoportal kulturnih dobara RH predstavlja **središnje mjesto pristupa prostornim podacima o nepokretnim kulturnim dobrima** u nadležnosti Ministarstva kulture i medija Republike Hrvatske na temelju Zakona o zaštiti i očuvanju kulturnih dobara



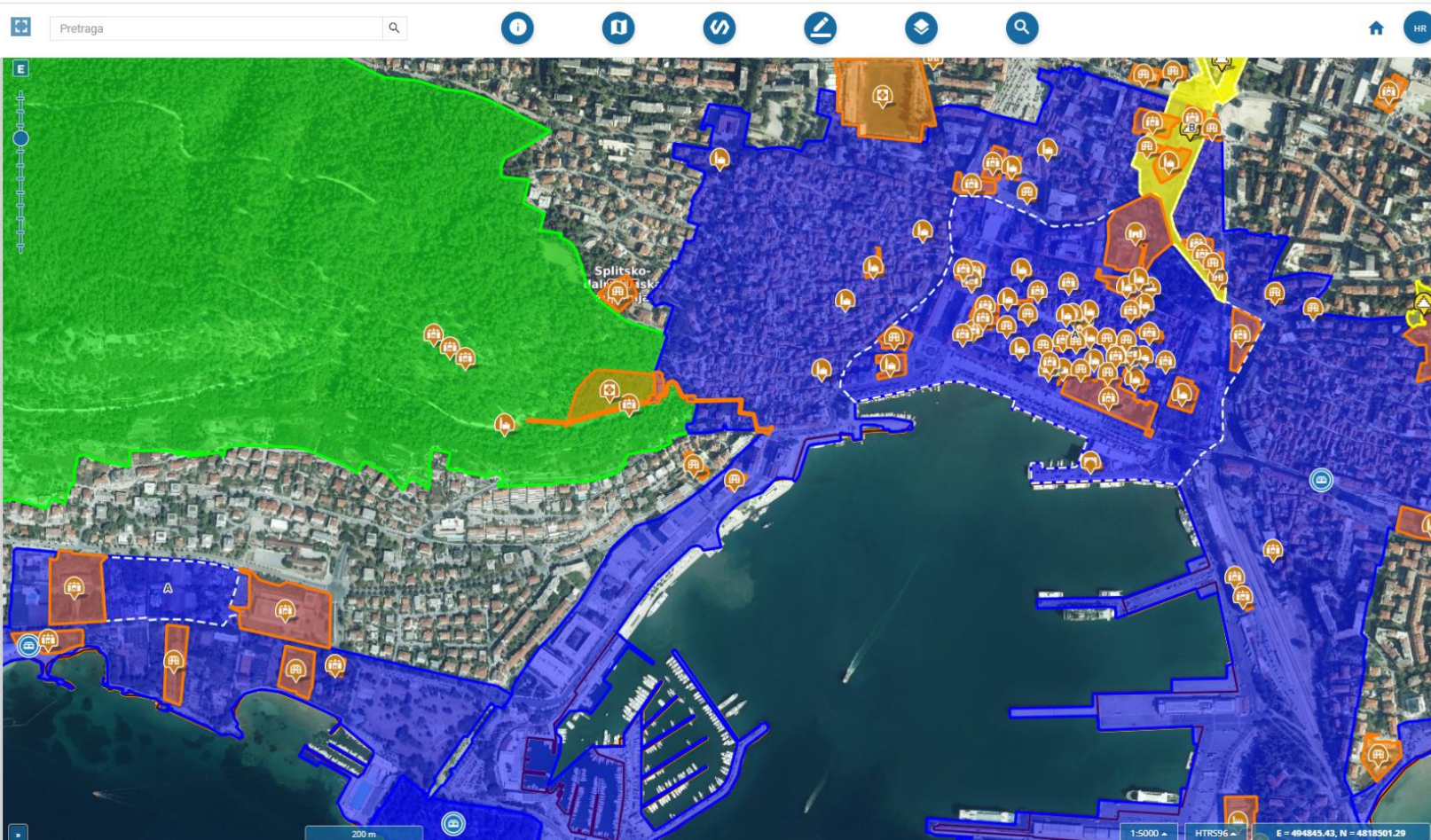

Dinamična baza koja se svakodnevno ažurira |

20. travnja 2021. dostupni prostorni podatci za 6144 nepokretna kulturna dobra | 159.679,00 katastarskih čestica |

4615 nepokretnih pojedinačnih kulturnih dobara |

408 kulturno-povijesnih cjelina | koje obuhvaćaju cca 115.000,00 građevina |

15 kulturnih krajolika |

1106 arheoloških nalazišta-zona |

## DOSTUPNOST I TRANSPARENTNOST PODATAKA O KULTURNIM DOBRIMA U SKLADU S DIGITALNIM TEHNOLOGIJAMA

Ministarstvo kulture i medija subjekt je Nacionalne infrastrukture prostornih podataka temeljem Zakona o NIPP-u |

INSPIRE i NIPP tema prostornih podataka: Zaštićena područja (skupina I. tema 9.) određena pravnim okvirom države članice kako bi se postigli posebni ciljevi očuvanja |

Geoportal prikazuje prostorne podatke usklađene s INSPIRE provedbenim pravilima |

Izvor podataka Geoportala i mrežnog preglednika Registra je Registar kulturnih dobara RH koji se vodi u Informacijskom sustavu kulturne baštine (ISKB) |



Nacionalna infrastruktura prostornih podataka

### Ministarstvo kulture i medija

<b>ID:</b>	<a href="http://registri.nipp.hr/subjekti/view.php?id=19">http://registri.nipp.hr/subjekti/view.php?id=19</a>
<b>Jedinstvena oznaka subjekta:</b>	0021
<b>Logo subjekta NIPP-a:</b>	 <p>Republika Hrvatska Ministarstvo kulture <i>Republic of Croatia Ministry of Culture</i></p>
<b>Naziv subjekta NIPP-a:</b>	Ministarstvo kulture i medija
<b>OIB subjekta NIPP-a:</b>	37836302645
<b>Razina nadležnosti subjekta NIPP-a:</b>	nacionalna
<b>Kontakt podaci subjekta:</b>	Uprava za zaštitu kulturne baštine, Runjaninova 2, 10000 Zagreb, <a href="http://www.min-kulture.hr">http://www.min-kulture.hr</a> , Mirna Sabljak, dipl. ing. arh., načelnica Sektora za zaštitu kulturne baštine <a href="mailto:mirna.sabljak@min-kulture.hr">mirna.sabljak@min-kulture.hr</a> , Anuška Deranja Crnokić, <a href="mailto:anuska.deranja-crnokic@min-kulture.hr">anuska.deranja-crnokic@min-kulture.hr</a> , tel.: 01 4866 607
<b>Osnova postanka subjekta NIPP-a:</b>	Zakon o Nacionalnoj infrastrukturi prostornih podataka (NN 56/2013, 52/2018, 50/2020), Zakon o zaštiti i očuvanju kulturnih dobara (NN 69/99, 151/03, 157/03, 87/09, 88/10, 61/11, 25/12, i 136/12, 157/13, 152/14, 98/15, 44/17, 90/18).
<b>Sažetak subjekta NIPP-a:</b>	Ministarstvo kulture i medija je središnje tijelo državne uprave u Republici Hrvatskoj koje obavlja upravne i druge poslove u području kulture koji se odnose na: razvitak i unapređenje kulture, kulturnog i umjetničkog stvaralaštva, kulturnog života i kulturnih djelatnosti; osnivanja ustanova i drugih pravnih osoba u kulturi.
<b>Naziv izvora prostornih podataka NIPP-a:</b>	0093 - Registar kulturnih dobara RH 0495 - Kulturna dobra RH - WMS 0934 - Kulturna dobra Republike Hrvatske - WMS - INSPIRE 0935 - Kulturna dobra Republike Hrvatske - WFS - INSPIRE



## Informacijski sustav kulturne baštine

ISKB je centralni sustav za prikupljanje i procesuiranje podataka o kulturnim dobrima | Proizvod je najnovijih softverskih

tehnologija razvijen u suradnji s tvrtkom **NPIS IT**

Sustav čini nekoliko samostalnih međusobno interoperabilnih funkcionalnih cjelina s dva javno dostupna modula: Geoportal kulturnih dobara RH i Web Registar kulturnih dobara RH (javno dostupan od 2012.) |

Digitalizirani poslovni procesi utvrđivanja svojstva kulturnih dobara | Praćenje stanja i bilježenje promjena

na kulturnim dobrima | Uspostavljen alat georeferenciranja – ucrtavanja granica zaštite za nepokretna kulturna dobra | Uspostavljena

funkcionalnost upravljanja objavama podataka na javnim modulima |

iskb.kulturnadobra.hr

Središnji inventar | Registar kulturnih dobara | Upravljanje šifranicama | Administrativne baze | Dokumentacijske zbirke

Osnovna pretraga | Napredna pretraga | Objekti (POK) | Izvjestaji | Pretraga klasifikacije | Povjerenstvo za NKB | Priprema za Registar

Atributi pretrage

Identifikacija | Lokacija | Datacija | Opis - Stanje | Adresar

ID baštine | Dio naziva baštine

Ključna riječ

Registarski broj | Pravni status

Klasifikacija

Vrste kulturne baštine

Nepokretna pojedinačna |  Pokretna pojedinačna

Kulturnopovijesna cjelina |  Pokretna zbirka

Kulturni krajolik |  Etnografija

Arheologija |  Nematerijalna

Nepokretna sklop |  Arheološki pokretni

Odaberi sve

Evidentirana kulturna baština |  Kulturna dobra

Poništi | Pretraži

Odabrani kriteriji pretrage

Rezultati pretrage (Ukupno rezultata: 10334)

ID	Naselje	Naziv	Smještaj/adresa	Vrsta i klasifikacije
83435	Majerje	Pil s likom Trpećeg Isusa (Krista Premi...		NEP (P) sakralno obl.
83436	Belica	Pil sv. Trojstva		NEP (P) sakralno obl.
83437	Kelemen	Inventar crkve sv. Klementa	Crkva sv. Klementa	POK (Z) sakralna/relig.
83438	Kelemen	Orgulje u crkvi sv. Klementa	Crkva sv. Klementa	POK (P) glazbeni Inst.
83439	Goranec	Arheološko nalazište "Velika pećina"		NEP (A) kopnena arh.
83440	Klenovnik	Devet kamenih postaja Ružarija u crkv...		NEP (P) sakralno obl.
83441	Klenovnik	Inventar kapele dvorca Drašković	Inventar kapele dvorca Drašković	POK (Z) sakralna/relig.
83442	Klenovnik	Kameni spomenik sv. Ivana Nepomuka	KLENOVNIK	NEP (P) javna plastika
83443	Klenovnik	Orgulje- pozitiv u kapeli sv. Antuna u ...	Dvorac Drašković KLENOVNIK 1	POK (P) glazbeni Inst.
83444	Plemenščina	Priprema blagdanske pogače lučičak		NEM znanje i vještine
83445	Plemenščina	Priprema blagdanskog božićnog kruh...		NEM znanje i vještine
83446	Vukovoj	Inventar crkve sv. Wolfganga	Crkva sv. Wolfganga i župna kuća ...	POK (Z) sakralna/religijska zbirka
83447	Donja Višnjica	Pozitiv orgulja u župnom dvoru crkve ...	Crkva Pohođenja Blažene Djevice ...	POK (P) glazbeni Instrumenti
83448	Kamenica	Inventar crkve sv. Bartola	Crkva sv. Bartola i kurija župnog d...	POK (Z) sakralna/religijska zbirka
83449	Kamenica	Orgulje u crkvi sv. Bartola	Crkva sv. Bartola i kurija župnog d...	POK (P) glazbeni Instrumenti
83450	Lepoglava	Crkva sv. Jurja	ULICA PURGA 36	NEP (P) sakralne građevine
83451	Lepoglava	Lepoglavska čipka		NEM znanje i vještine
83452	Lepoglava	Orgulje u crkvi Bezgrešnog začeca Bla...	Crkva Bezgrešnog začeca Blažene...	POK (P) glazbeni instrumenti
83453	Lepoglava	Orgulje - pozitiv u crkvi sv. Jurja	Crkva sv. Jurja ULICA PURGA 36	POK (P) glazbeni Instrumenti
83454	Žarovnica	Inventar crkve Majke Božje Snježne	Crkva Majke Božje Snježne (sv. H...	POK (Z) sakralna/religijska zbirka
83455	Žarovnica	Orgulje - pozitiv u crkvi Majke Božje S...	Crkva Majke Božje Snježne (sv. H...	POK (P) glazbeni Instrumenti
83456	Čukver	Crkva sv. Ora Nikolaja		NEP (P) sakralne građevine

Detalji građevine

Mali Bukovec, Pil sv. Florijana

Pojedinačno (ili sklop) - sakralno obilježje u prostoru

83465

Z-3442

Zaštićeno kulturno dobro

UNESCO

Naziv: Pil sv. Florijana

Vrsta klasifikacije: sakralno obilježje u prostoru

Etnografija:

Sinonimi

Poništi unos |  Dodaj/spremi unos

Popis je prazan...

Alati | Dodaj bilješku | Spremi karticu

Karta

1:508 | HTRS | 10 m

Pregled podataka | Adresari

Unos nove kulturne baštine

Upišite traženi pojam  HR  EN

PRETRAŽITE

Web Registar kulturnih dobara Republike Hrvatske prikazuje rezultate za nepokretna i nematerijalna kulturna dobra. Podatke o pokretnim kulturnim dobrima, kako o onima pojedinačno zaštićenim tako i o zaštićenim zbirkama, potrebno je zatražiti putem elektroničke pošte: [registar-upiti@min-kulture.hr](mailto:registar-upiti@min-kulture.hr), Odjel za Registar kulturnih dobara.

Odabrano kulturnih dobara: 0

Odabrano 5 stupaca

<input type="checkbox"/>	Registarski broj	Naziv kulturnog dobra	Adresa	Vrsta kulturnog dobra
<input type="checkbox"/>	1 Z-2949	Arheološko nalazište "Velika pećina"	Goranec, GORANEC	Arheologija
<input type="checkbox"/>	2 Z-3440	Arheološko nalazište Utvrda Grebengrad	Donje Makojišće, DONJE MAKOJIŠĆE	Arheologija
<input type="checkbox"/>	3 Z-2946	Arheološko nalazište "Pod lipom"	Zbelava	Arheologija
<input type="checkbox"/>	4 Z-3441	Arheološko nalazište Aqua lasae	Varaždinske Toplice, PARK DR. IVANA KRSTITELJA LALANGUEA	Arheologija
<input type="checkbox"/>	5 Z-2947	Arheološko nalazište "Utvrda Čanjevo"	Čanjevo, ČANJEVO	Arheologija
<input type="checkbox"/>	6 Z-1078	Spija Vindija	Donja Voća, DONJA VOĆA	Arheologija
<input type="checkbox"/>	7 Z-1940	Arheološko nalazište Poljanec	Poljanec, VARAŽDINSKA ULICA	Arheologija
<input type="checkbox"/>	8 Z-1945	Arheološka zona Bistričak	Jalžabet	Arheologija
<input type="checkbox"/>	9 Z-1944	Arheološko nalazište villa rustica	Kelemen	Arheologija
<input type="checkbox"/>	10 Z-1947	Gradina Vučje grlo	Hrastovsko	Arheologija
<input type="checkbox"/>	11 Z-1943	Arheološko nalazište Gradina Lipa-Katalena	Ludbreg, BEDNJANSKA ULICA	Arheologija
<input type="checkbox"/>	12 Z-1939	Gradina Štuk	Sigetec Ludbreški	Arheologija
<input type="checkbox"/>	13 Z-1094	Utvrda Paka	Paka, PAKA	Arheologija
<input type="checkbox"/>	14 Z-2948	Arheološka zona "Pri Gomili"	Gornji Martijanec	Arheologija
<input type="checkbox"/>	15 Z-6048	Arheološko nalazište Vrbanovec - tumul	Vrbanovec, ULICA KRUŠEC RUDOLFA	Arheologija
<input type="checkbox"/>	16 Z-3519	Utvrda Cesargrad	Klanjec	Arheologija
<input type="checkbox"/>	17 Z-3779	Plemićki grad Vrbovec	Klenovec Humski	Arheologija
<input type="checkbox"/>	18 Z-3919	Arheološko nalazište "Hušnjakovo" s parkom krapinskog pračovjeka	Krapina	Arheologija

registar.kulturnadobra.hr/#/details/Z-2949

registar.kulturnadobra.hr/#/details/Z-2949

Pretraživanje Registra kulturnih dobara Republike Hrvatske

Povratak na rezultate pretrage

Arheološko nalazište "Velika pećina"

Opći podaci

Naziv dobra

Tip

Datiranje

UNESCO

Opis

Opis (engleski)

Podaci o vlasniku

Adresa

E-mail

Statistika

Opis

Opis (engleski)

Podaci o vlasniku

Adresa

E-mail

Statistika

Opis

Opis (engleski)

Podaci o vlasniku

Adresa

E-mail

Statistika

Opis

Opis (engleski)

Podaci o vlasniku

Adresa

E-mail

Statistika

Opis

Opis (engleski)

Podaci o vlasniku

Adresa

E-mail

Statistika

Opis

Opis (engleski)

Podaci o vlasniku

Adresa

E-mail

Statistika

Opis

Opis (engleski)

Podaci o vlasniku

Adresa

E-mail

Statistika

Opis

Opis (engleski)

Podaci o vlasniku

Adresa

E-mail

Statistika

Opis

Opis (engleski)

Podaci o vlasniku

Adresa

E-mail

Statistika

Opis

Opis (engleski)

Podaci o vlasniku

Adresa

E-mail

Statistika

Opis

Opis (engleski)

Podaci o vlasniku

Adresa

E-mail

Statistika

Opis

Opis (engleski)



Opis

Opis (engleski)

Podaci o vlasniku

Adresa

E-mail

Statistika

Opis

Opis (engleski)

Podaci o vlasniku

Adresa

E-mail

Statistika

Opis

Opis (engleski)

Podaci o vlasniku

Adresa

E-mail

Statistika

Opis

Opis (engleski)

Podaci o vlasniku

Adresa

E-mail

Statistika

Opis

Opis (engleski)

Podaci o vlasniku

Adresa

E-mail

Statistika

Opis

Opis (engleski)

Podaci o vlasniku

Adresa

E-mail

Statistika

Opis

Opis (engleski)

Podaci o vlasniku

Adresa

E-mail

Statistika

Opis

Opis (engleski)

Podaci o vlasniku

Adresa

E-mail

# Geoportal kulturnih dobara RH | Brz i jednostavan pristup podacima o kulturnim dobrima



Rubrika brze pretrage omogućuje dobivanje informacije o kulturnom dobru prema adresnim podatcima ili podatcima o katastarskoj čestici kao i pozicioniranje dobivenog kulturnog dobra na karti preglednika. Uz ove dvije pretrage u pregledniku Geoportala kulturnih dobara dostupne su atributna i prostorna pretraga koje pretražuju sustav prema velikom broju parametara, dok je aktiviranjem ponuđenih slojeva na interaktivnoj karti ujedno moguće dobiti slobodan pregled zaštićenih kulturnih dobara.

**PRONAĐITE KULTURNO DOBRO**

**NA ADRESI**

Grad/općina: GRAD ZAGREB

Naselje: Zagreb

Ulica: Dverce

Kućni broj: 1

**Pretraži**

**PRONAĐITE KULTURNO DOBRO**

**NA KATASTARSKOJ ČESTICI**

Katastarska općina: Unesite minimalno tri slova

Katastarska čestica (broj):

Katastarska čestica (podbroj):

**Pretraži**

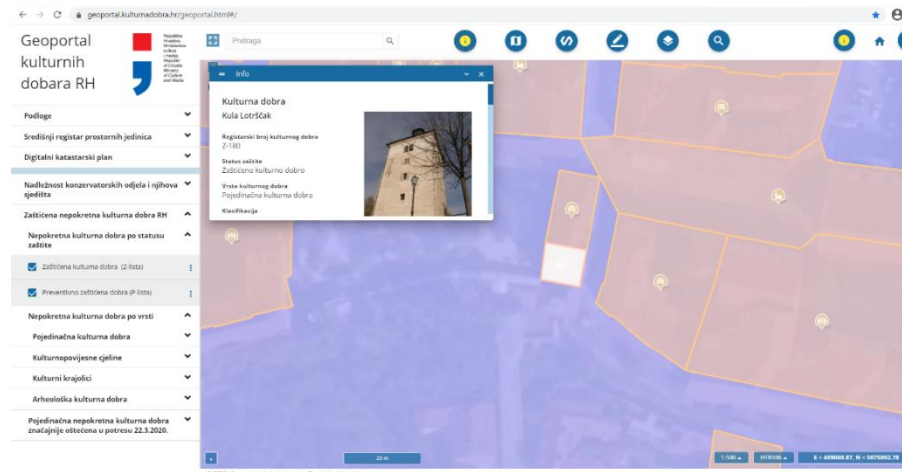
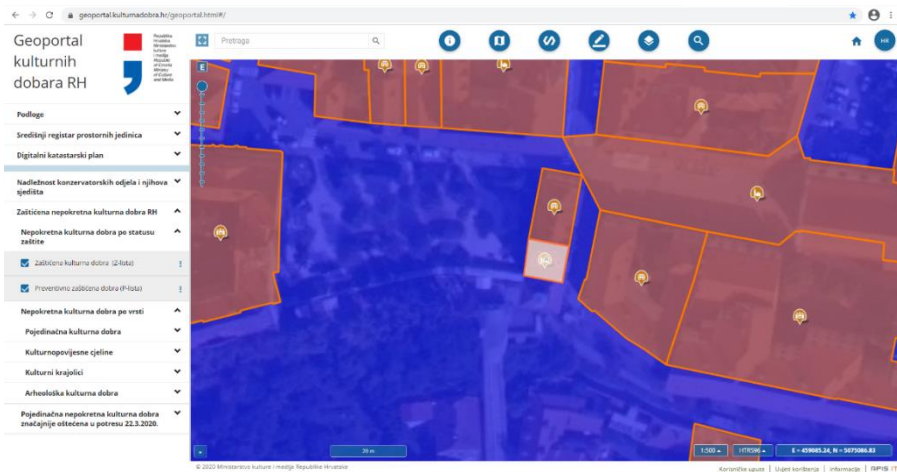
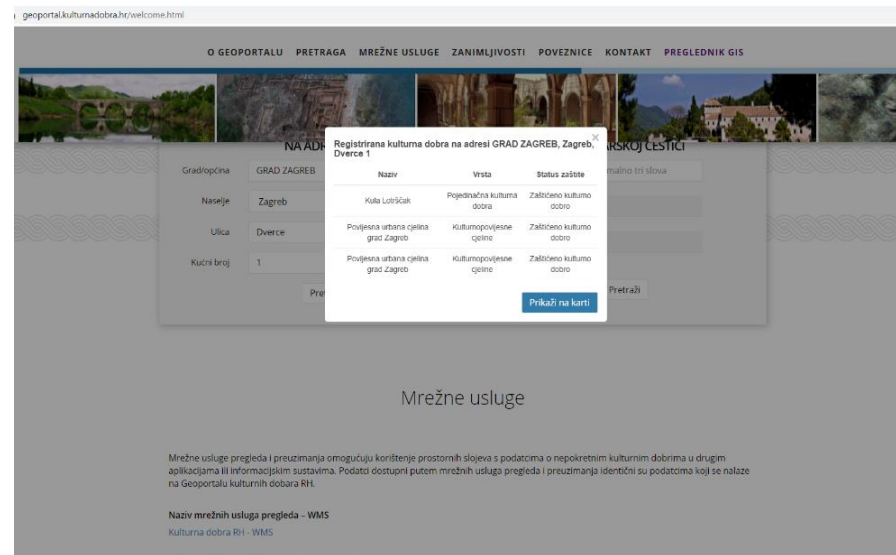





- Podloge
- Središnji registar prostornih jedinica
- Digitalni katastarski plan
- Nadležnost konzervatorskih odjela i njihova sjedišta
- Zaštićena nepokretna kulturna dobra RH
  - Nepokretna kulturna dobra po statusu zaštite
    - Zaštićena kulturna dobra (Z-lista)
    - Preventivno zaštićena dobra (P-lista)
  - Nepokretna kulturna dobra po vrsti
    - Pojedinačna kulturna dobra
    - Kulturnopovijesne cjeline
    - Kulturni krajolici
    - Arheološka kulturna dobra
  - Pojedinačna nepokretna kulturna dobra značajnije oštećena u potresu 22.3.2020.

**Info**

**Kulturna dobra**  
**Kula Lotrščak**



Registarski broj kulturnog dobra  
Z-180

Status zaštite  
Zaštićeno kulturno dobro

Vrsta kulturnog dobra  
Pojedinačna kulturna dobra

Klasifikacija

**Info**

**Povijesna urbana cjelina grad Zagreb**



Registarski broj kulturnog dobra  
Z-1525

Status zaštite  
Zaštićeno kulturno dobro

Vrsta kulturnog dobra  
Kulturnopovijesne cjeline

Klasifikacija  
urbana cjelina

Datacija

Osnovni podaci o kulturnim dobrima:

Naziv kulturnoga dobra |  
Registarski broj |  
Status zaštite |  
Vrsta kulturnog dobra | Klasifikacija |  
Datacija | Autor (arhitekt/graditelj) |  
Naselje i adresa |  
Opis | Poveznice |  
Napomena |

OBUHVAT ZAŠTITE NA TEMELJU KATASTARSKE ČESTICE |

20 m

1:500

HTRS96

E = 459069.87, N = 5075092.78



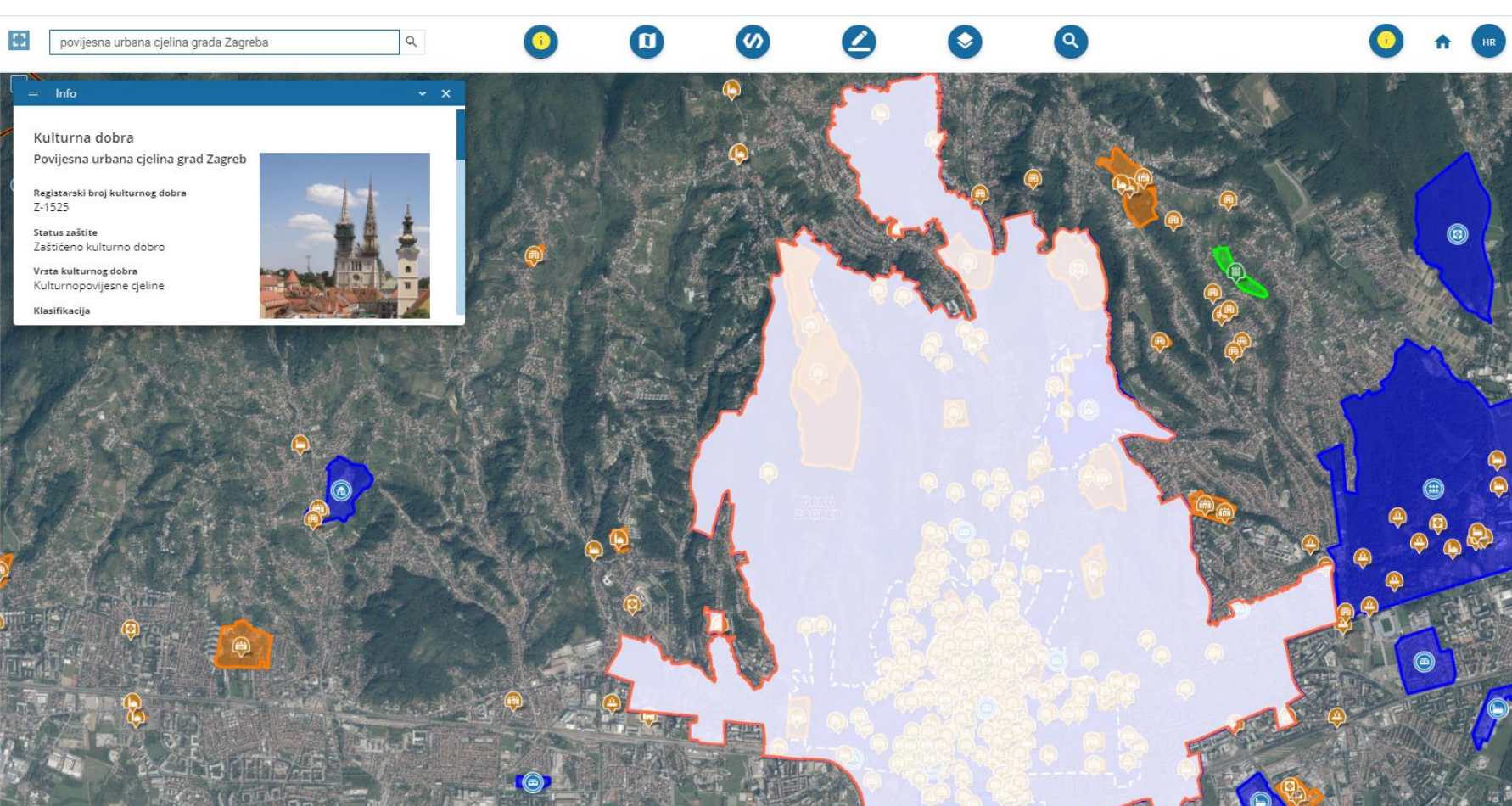

## Mogućnost izbora podloga

Digitalne ortofoto karte | Hrvatska osnovna karta | Topografska karta | NUTS II regije

(izvor podloga Državna geodetska uprava: [https://dgu.gov.hr/.](https://dgu.gov.hr/))

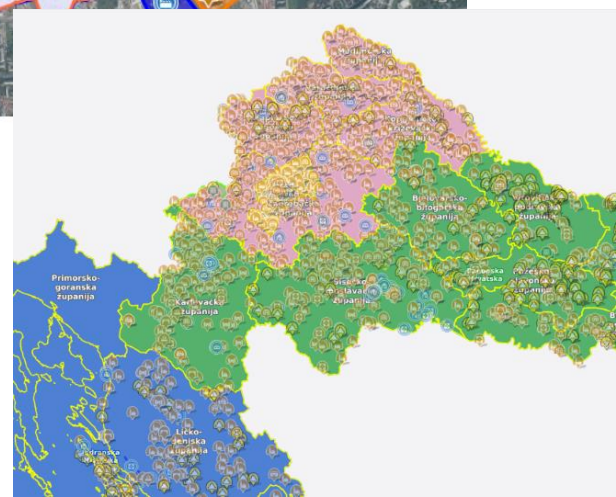
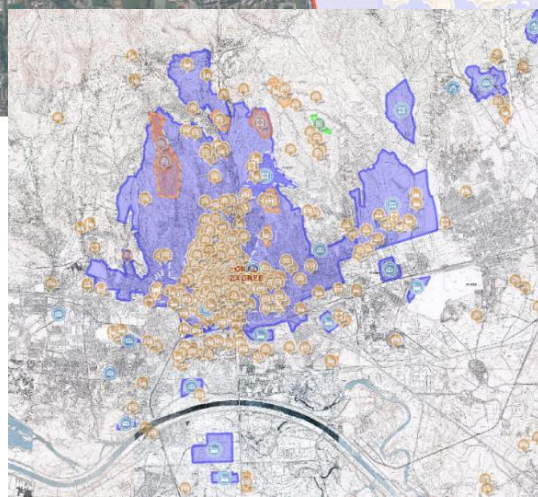
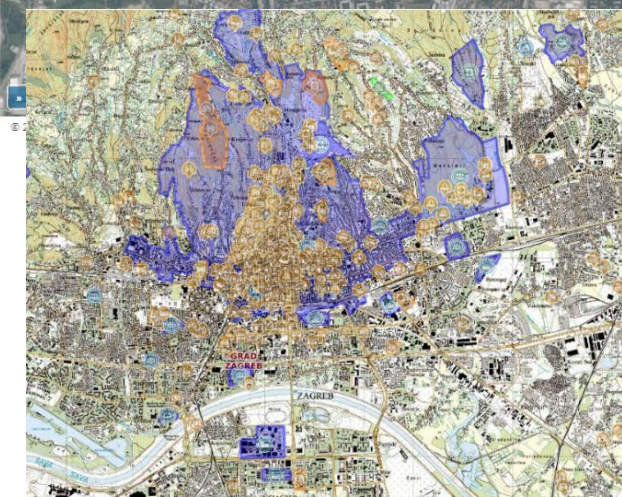







# Preglednik slojeva nepokretnih kulturnih dobara

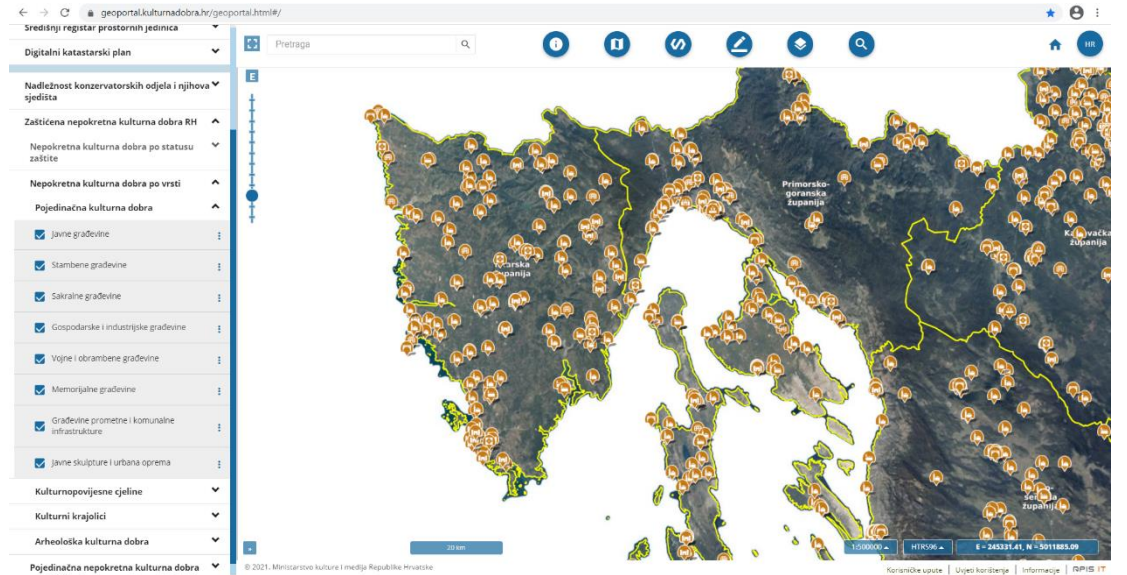
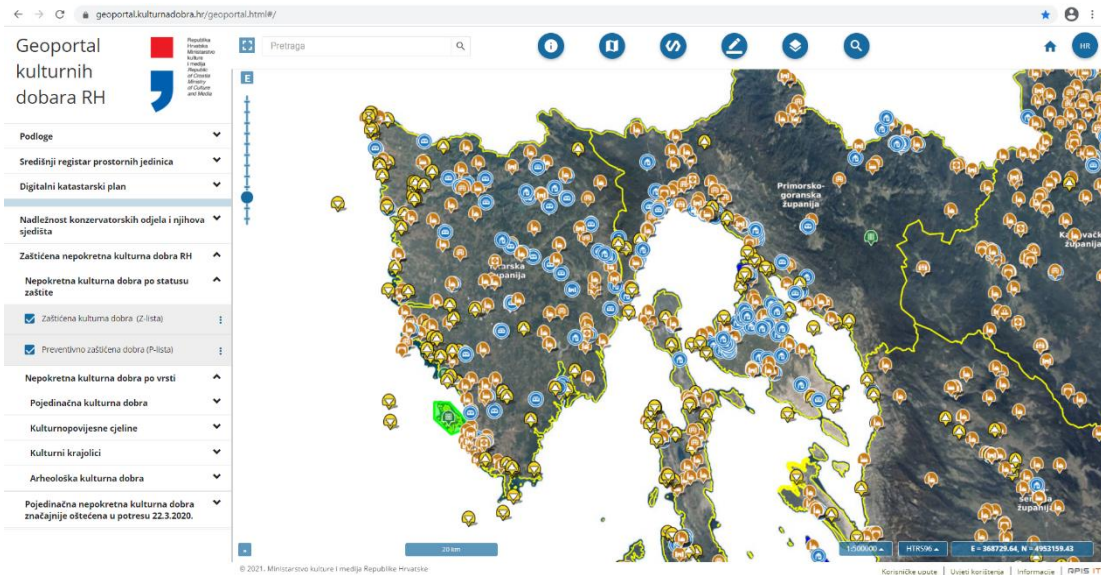

## Nepokretna kulturna dobra po statusu zaštite

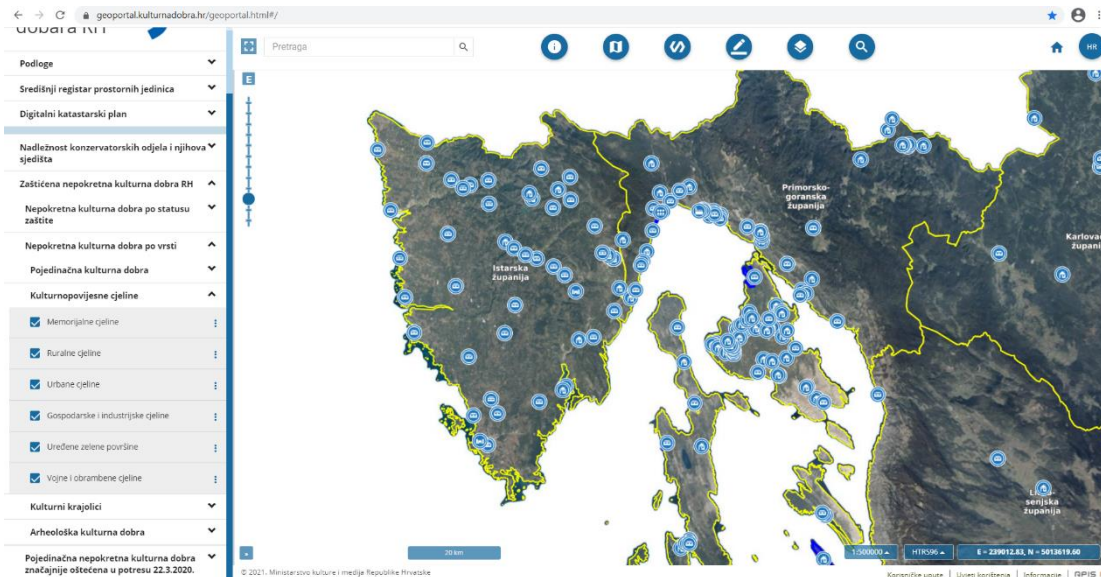

## Kulturno-povijesne cjeline

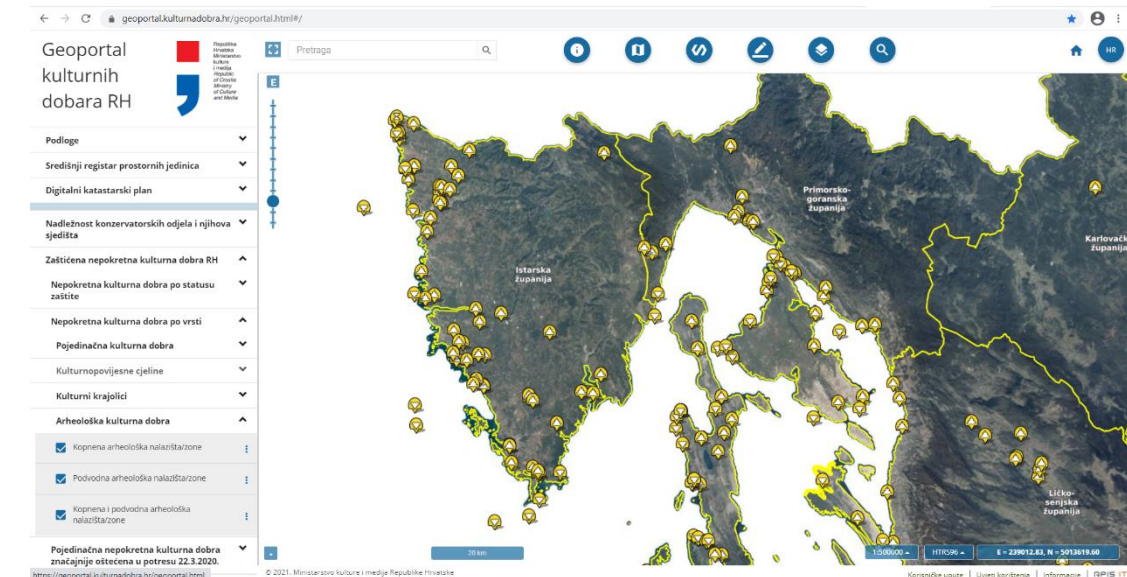

## Arheološka kulturna dobra



## Višeslojnost podataka i preklapanje obuhvata zaštite

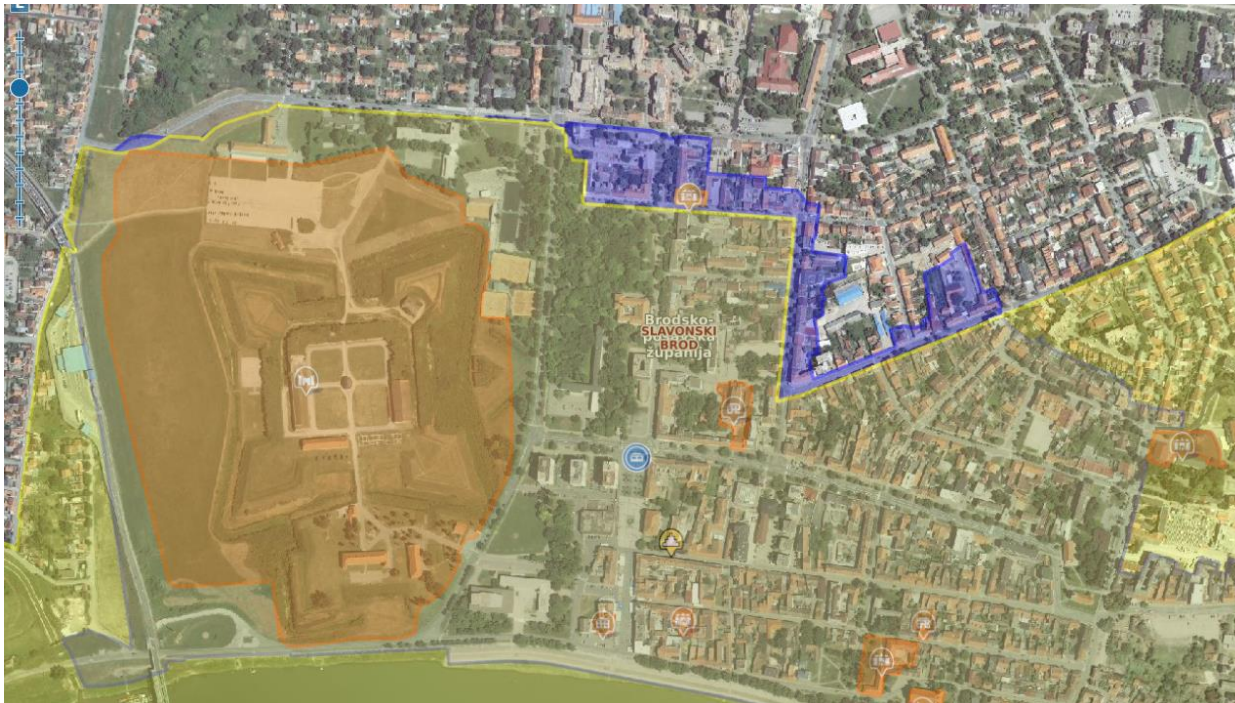

Pojedinačno zaštićena kulturna dobra, arheološka zona i kulturno-povijesna cjelina Slavenskog Broda

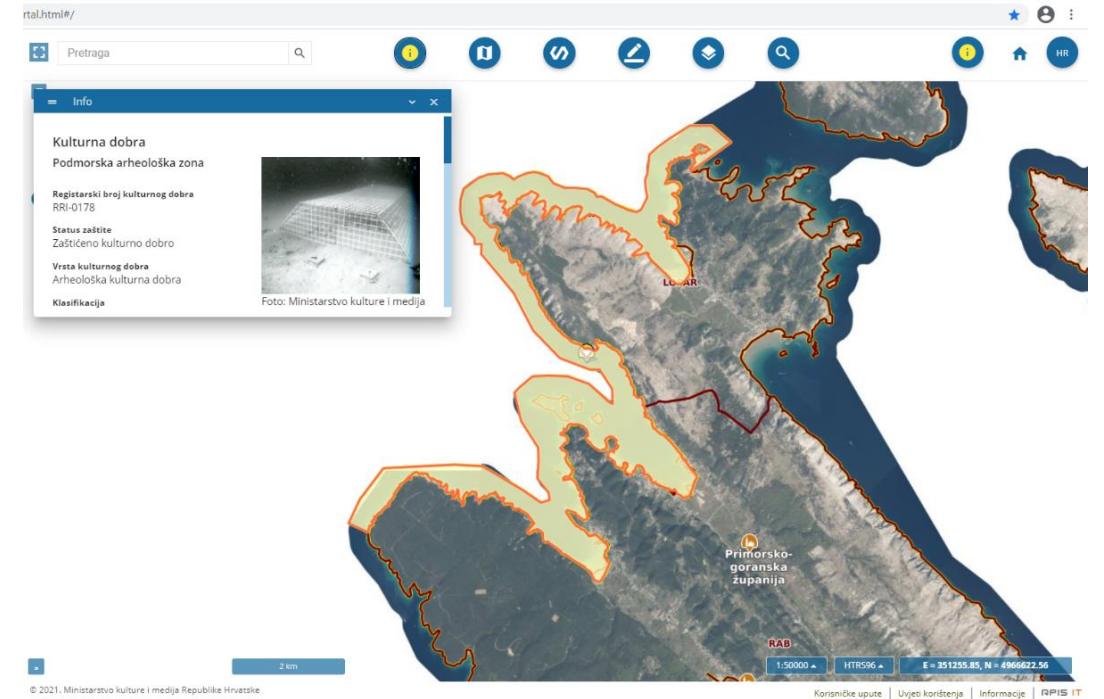

Podaci o podvodnoj arheološkoj baštini otoka Raba







- Podloge
- Središnji registar prostornih jedinica
- Digitalni katastarski plan
- Nadležnost konzervatorskih odjela i njihova sjedišta
- Zaštićena nepokretna kulturna dobra RH
- Nepokretna kulturna dobra po statusu zaštite
  - Zaštićena kulturna dobra (Z-lista)
  - Preventivno zaštićena dobra (P-lista)
- Nepokretna kulturna dobra po vrsti
  - Pojedinačna kulturna dobra
  - Kulturnopovijesne cjeline
  - Kulturni krajolici
  - Arheološka kulturna dobra
  - Pojedinačna nepokretna kulturna dobra značajnije oštećena u potresu 22.3.2020.

čučerje

Kulturno - povijesna cjelina naselja Čučerje

**Info**

**Kulturna dobra**

Župni dvor s gospodarskom zgradom



Foto: Ministarstvo kulture i medija

Registarski broj kulturnog dobra  
Z-2960

Status zaštite  
Zaštićeno kulturno dobro

Vrsta kulturnog dobra  
Pojedinačna kulturna dobra

Klasifikacija

**Info**

**Opis**  
Župni dvor u Čučerju sagrađen je 1820. Na prostranoj parceli koja se proteže prema sjeveru, izgrađene su prizemne gospodarske zgrade, a cijeli kompleks opasan je zidanom ogradom. Odlikuje se izrazitom... [\[Saznaj više\]](#)

**Poveznice**

- Čučerje - župni ured, V. Henneberg, 1925., FKB-7852

**Napomena**  
Nadležni konzervatorski odjel sukladno Zakonu o zaštiti i očuvanju kulturnih dobara utvrđuje posebne uvjete zaštite kulturnih dobara. Informacije o sustavu mjera zaštite unutar obuhvata kulturnopovijesnih cjelina s obzirom na zone zaštite zatražite od nadležnog konzervatorskog odjela.

**Zbirka fotografske dokumentacije**  
Ministarstva kulture i medija

Henneberg, Veceslav

**Čučerje - župni ured iz 18. stoljeća**  
oko 1925.



naslov: Čučerje - župni ured iz 18. stoljeća  
autor: Henneberg, Veceslav



50 m

1:1000 HTRS96 E = 465767.75, N = 5083998.69



Geoportalski interfejs s adresom [geoportal.kulturnadobara.hr/geoportal.html#/](http://geoportal.kulturnadobara.hr/geoportal.html#/). Na vrhu su ikone za pretraživanje, mapu, i druge funkcije. Lijevo je navigacijski meni s opcijama poput 'Podloge', 'Središnji registar prostornih jedinica', 'Digitalni katastarski plan', 'Nadležnost konzervatorskih odjela i njihovih sjedišta', 'Zaštićena nepokretna kulturna dobra RH', 'Nepokretna kulturna dobra po statusu zaštite', 'Zaštićena kulturna dobra (Z-lista)', 'Preventivno zaštićena dobra (P-lista)', 'Nepokretna kulturna dobra po vrsti', 'Pojedinačna kulturna dobra', 'Kulturnopovijesne cjeline', 'Kulturni krajolici', 'Arheološka kulturna dobra', 'Pojedinačna nepokretna kulturna dobra značajnije oštećena u potresu 22.3.2020.'

Rezultati pretrage

Naziv kulturnog dobra	Naselje	Adresa	Vrsta kulturnog dobra	Klasifikacija	Registarski broj kulturnog dobra	Status zaštite
Crkva Vozdiženja Časnog Krsta	GOSPIĆ	Barlete, BARLETE	Pojedinačna kulturna dobra	sakralne građevine	Z-6845	Zaštićeno kulturno dobro
Kapela sv. Marije Magdalene	GOSPIĆ	Gospić, ULICA MIROSLAVA KRALJEVIĆA	Pojedinačna kulturna dobra	sakralne građevine	Z-3774	Zaštićeno kulturno dobro
Crkva Navještenja Blažene Djevice Marije	GOSPIĆ					
Crkva Navještenja Blažene Djevice Marije	GOSPIĆ					
Crkva sv. Josipa i cisterna	GOSPIĆ					
Crkva sv. Duha	GOSPIĆ					
Arheološko nalazište Crkva pod Bogdanićem	GOSPIĆ					

Excel preglednik s tablicom podataka o kulturnim dobrima. Tablica ima 8 stupova: Rbr., Naziv kulturnog dobra, Naselje, Adresa, Vrsta kulturnog dobra, Klasifikacija, Registarski broj kulturnog dobra, Status zaštite.

Rbr.	Naziv kulturnog dobra	Naselje	Adresa	Vrsta kulturnog dobra	Klasifikacija	Registarski broj kulturnog dobra	Status zaštite
1	Crkva Vozdiženja Časnog Krsta	GOSPIĆ	Barlete, BARLETE	Pojedinačna kulturna dobra	sakralne građevine	Z-6845	Zaštićeno kulturno dobro
2	Kapela sv. Marije Magdalene	GOSPIĆ	Gospić, ULICA MIROSLAVA KRALJEVIĆA	Pojedinačna kulturna dobra	sakralne građevine	Z-3774	Zaštićeno kulturno dobro
3	Crkva Navještenja Blažene Djevice Marije	GOSPIĆ	Gospić, ULICA POPA NIKOLE MAŠIĆA 2	Pojedinačna kulturna dobra	sakralne građevine	Z-2378	Zaštićeno kulturno dobro
4	Crkva Navještenja Blažene Djevice Marije	GOSPIĆ	Klanac, KLANAC	Pojedinačna kulturna dobra	sakralne građevine	Z-2938	Zaštićeno kulturno dobro
5	Crkva sv. Josipa i cisterna	GOSPIĆ	Lički Osik, UČKI OSIK 66	Pojedinačna kulturna dobra	sakralne građevine	Z-2711	Zaštićeno kulturno dobro
6	Crkva sv. Duha	GOSPIĆ	Mušluk, MUŠLUK	Pojedinačna kulturna dobra	sakralne građevine	Z-2375	Zaštićeno kulturno dobro
7	Arheološko nalazište Crkva pod Bogdanićem	GOSPIĆ	Smiljan	Arheološka kulturna dobra	kopnena arheološka zona/nalazište	Z-7372	Zaštićeno kulturno dobro
8	Kapela Bezgrelnog Začeca Blažene Djevice Marije	GOSPIĆ	Smiljan, SMILJAN	Pojedinačna kulturna dobra	sakralne građevine	Z-3772	Zaštićeno kulturno dobro
9	Crkva sv. Marije Karmelske	GOSPIĆ	Smiljan, SMILJAN	Pojedinačna kulturna dobra	sakralne građevine	Z-4551	Zaštićeno kulturno dobro
10	Crkva sv. Nikole biskupa	GOSPIĆ	Trnovac, TRNOVAC	Pojedinačna kulturna dobra	sakralne građevine	Z-4552	Zaštićeno kulturno dobro
11	Ostaci Turske kule	GOSPIĆ	Široka Kula	Arheološka kulturna dobra	kopnena arheološka zona/nalazište	Z-6951	Zaštićeno kulturno dobro
12	Ostaci Turske kule	GOSPIĆ	Široka Kula	Arheološka kulturna dobra	kopnena arheološka zona/nalazište	Z-6951	Zaštićeno kulturno dobro
13	Ruševine Starog grada Perušića	PERUŠIĆ	Perušić	Arheološka kulturna dobra	kopnena arheološka zona/nalazište	Z-308	Zaštićeno kulturno dobro
14	Crkva sv. križa	PERUŠIĆ	Perušić, KANIŽA 37	Pojedinačna kulturna dobra	sakralne građevine	Z-309	Zaštićeno kulturno dobro
15	Pil Krista Spatelja	GOSPIĆ	Gospić, KANIŠKA ULICA	Pojedinačna kulturna dobra	sakralno obilježje u prostoru	Z-6535	Zaštićeno kulturno dobro
16	Fontana "Marta Vodarica"	GOSPIĆ	Gospić, KANIŠKA ULICA	Pojedinačna kulturna dobra	javna plastika	Z-6533	Zaštićeno kulturno dobro
17	Most preko rijeke Like	GOSPIĆ	Bilaj, BILAJ	Pojedinačna kulturna dobra	komunalna i tehnička građevina	Z-6539	Zaštićeno kulturno dobro
18	Arheološko nalazište Ovcin Crkvine	GOSPIĆ	Smiljan	Arheološka kulturna dobra	kopnena arheološka zona/nalazište	Z-5659	Zaštićeno kulturno dobro
19	Crkva Vozdiženja Časnog Krsta	GOSPIĆ	Barlete, BARLETE	Pojedinačna kulturna dobra	sakralne građevine	Z-6845	Zaštićeno kulturno dobro
20	Ruševine Starog grada Budak grada	GOSPIĆ	Mušluk	Arheološka kulturna dobra	kopnena arheološka zona/nalazište	Z-307	Zaštićeno kulturno dobro
21	Ruševine Starog grada Bilaja	GOSPIĆ	Bilaj, BILAJ	Arheološka kulturna dobra	kopnena arheološka zona/nalazište	Z-306	Zaštićeno kulturno dobro
22	Zgrada pošte	GOSPIĆ	Gospić, KANIŠKA ULICA 53	Pojedinačna kulturna dobra	javne građevine	Z-6307	Zaštićeno kulturno dobro
23	Zgrada Uiteljskog studija	GOSPIĆ	Gospić, ULICA DR. ANTE STARČEVIĆA 12	Pojedinačna kulturna dobra	javne građevine	Z-6306	Zaštićeno kulturno dobro
24	Zgrada (Mlazi) Like (Gospić)	GOSPIĆ	Gospić, ULICA DR. FRANJE TUĐMANA 3	Pojedinačna kulturna dobra	javne građevine	Z-6308	Zaštićeno kulturno dobro
25	Zgrada Ličko-senjske županije	GOSPIĆ	Gospić, ULICA DR. FRANJE TUĐMANA 4	Pojedinačna kulturna dobra	javne građevine	Z-6297	Zaštićeno kulturno dobro
26	Zgrada Ličko-senjske biskupije	GOSPIĆ	Gospić, ULICA SENSIH ŽRTAVA 36	Pojedinačna kulturna dobra	javne građevine	Z-6295	Zaštićeno kulturno dobro
27	Zgrada Državnog arhiva	GOSPIĆ	Gospić, KANIŠKA ULICA 17	Pojedinačna kulturna dobra	javne građevine	Z-6296	Zaštićeno kulturno dobro
28	Kuća	GOSPIĆ	Gospić, MILNARSKA 1	Pojedinačna kulturna dobra	stambene građevine	Z-6318	Zaštićeno kulturno dobro
29	Memorijalni centar „Jokola Tesla“	GOSPIĆ	Smiljan	Kulturnopovijesna cjelina		Z-2285	Zaštićeno kulturno dobro
30	Arheološko nalazište Ostaci crkve sv. Ivana Kristitelja	GOSPIĆ	Barlete	Arheološka kulturna dobra	kopnena arheološka zona/nalazište	Z-4824	Zaštićeno kulturno dobro
31	Vila	GOSPIĆ	Gospić, KANIŠKA ULICA 21	Pojedinačna kulturna dobra	stambene građevine	Z-6847	Zaštićeno kulturno dobro
32	Skulptura "Dvije žene"	GOSPIĆ	Gospić, ULICA MIROSLAVA KRALJEVIĆA 15	Pojedinačna kulturna dobra	javna plastika	Z-6846	Zaštićeno kulturno dobro
33	Mlin na rijeci Novčić „Murkovića mlin“	GOSPIĆ	Gospić, MILNARSKA 6	Pojedinačna kulturna dobra	gospodarske građevine	Z-6852	Zaštićeno kulturno dobro
34	Most preko potoka Otešice	GOSPIĆ	Smiljan	Pojedinačna kulturna dobra	komunalna i tehnička građevina	Z-6639	Zaštićeno kulturno dobro
35	Kapela sv. Roka	PERUŠIĆ	Perušić, TRG POPA MARKA MESIĆA 1	Pojedinačna kulturna dobra	sakralne građevine	Z-5792	Zaštićeno kulturno dobro
36	Kula Age Senkovića	GOSPIĆ	Gospić, ULICA DR. ANTE STARČEVIĆA 2	Pojedinačna kulturna dobra	vojne i obrambene građevine	Z-1687	Zaštićeno kulturno dobro
37	Most na rijeci Bogdanići	GOSPIĆ	Gospić, KANIŠKA ULICA	Pojedinačna kulturna dobra	komunalna i tehnička građevina	Z-6428	Zaštićeno kulturno dobro
38	Zgrada	PERUŠIĆ	Perušić, Trg Popa Marka Mesica 2	Pojedinačna kulturna dobra	javne građevine	Z-6340	Zaštićeno kulturno dobro

Pretraživanje po ključnoj riječi i brojnim atributima



Ispisani slojevi: Preventivno zaštićena dobra (P-lista); Zaštićena kulturna dobra (Z-lista); Gradovi i općine; Zupanije; Digitalna ortofoto karta 2017. - 2018.;

Ispis granice kulturnog dobra s mogućnošću odabira mjerila i formata

Izvoz podataka u Excel formatu pogodnom za ponovno korištenje

# MREŽNE USLUGE | BRZA RAZMJENA PODATAKA

The image shows four screenshots of service cards from the Geoportal. Each card features a logo of a hand holding a plant, a title, a brief description, the responsible ministry, a star rating, and a 'P' button. The cards are:

- Kulturna dobra RH - WMS**: Description of the Geoportal for cultural heritage of the Republic of Croatia.
- Kulturna dobra Republike Hrvatske - WFS INSPIRE**: Description of the Geoportal for cultural heritage of the Republic of Croatia, compliant with INSPIRE.
- Registar kulturnih dobara RH**: Description of the Register of Cultural Heritage of the Republic of Croatia.
- Kulturna dobra Republike Hrvatske - WMS INSPIRE**: Description of the Geoportal for cultural heritage of the Republic of Croatia, compliant with INSPIRE. This card includes a small map of Croatia with a 'KARTA' button.

The image shows the homepage of the Geoportal. The header includes the logos of the Republic of Croatia and NIPP, and navigation links: POČETNA, PRONALAZENJE, PREGLEDAVANJE, KORISNIČKA PODRSKA, KONTAKT, HR EN, and PRIJAVA. The main content area features a large background image of a coastline with the text 'Pronađi. Pokaži. Podijeli!' and a search bar. Below the search bar, there are two buttons: 'Upišite ključne riječi' and 'Pogledajte prostorne podatke u svom okruženju'. At the bottom, there are three large numbers: 445 (METAPODATAKA), 218 (MREŽNIH USLUGA), and 39 (SUBJEKATA NIPP-A).

Svi dodatni metapodaci za izvore podataka sadržani su u katalogu metapodataka NIPP-a i dostupni su za pregled na Geoportalu NIPP-a:  
<https://geoportal.nipp.hr/geonetwork/srv/hrv/catalog.search#>



**GEOPORTAL**  
Nacionalne infrastrukture prostornih podataka

POČETNA PRONALAZENJE PREGLEDAVANJE

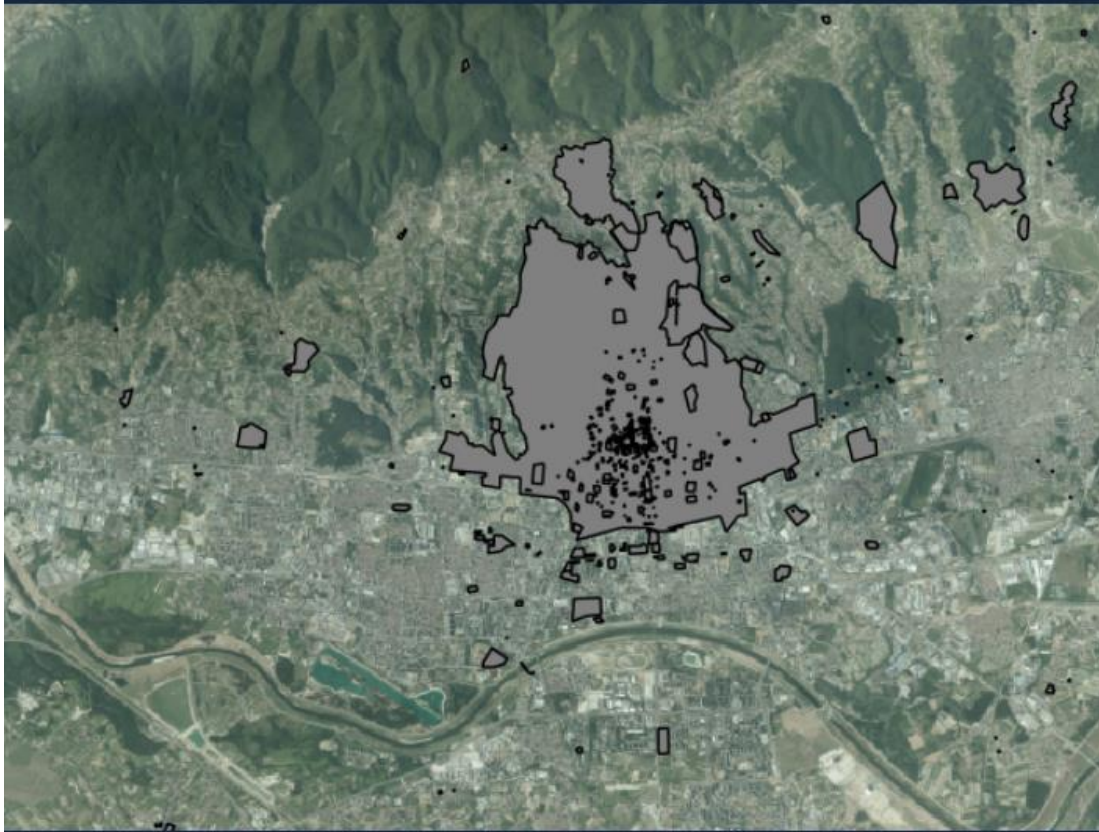

REPUBLICA HRVATSKA  
Državna geodetska uprava

DGU

Nacionalna kontaktna točka za NIPP i INSPIRE  
Državna geodetska uprava  
Gruška 20, 10 000 Zagreb, Croatia

(Izvor: <https://geoportal.nipp.hr/>)

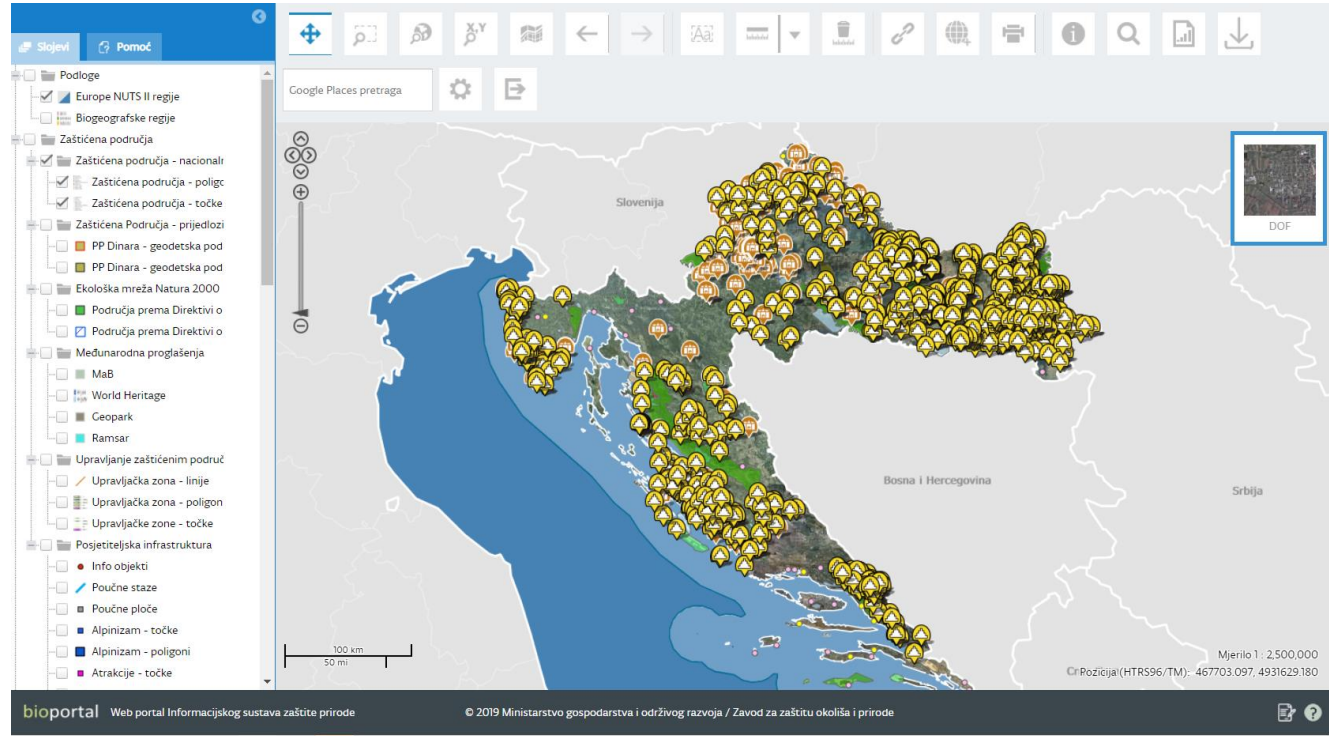

bioportal Web portal Informacijskog sustava zaštite prirode © 2019 Ministarstvo gospodarstva i održivog razvoja / Zavod za zaštitu okoliša i prirode

(Zavod za zaštitu okoliša i prirode Ministarstva gospodarstva i održivog razvoja 2021. Bioportal, izvor: <http://www.bioportal.hr/>)

Mrežne usluge pregleda **WMS** i preuzimanja **WFS** omogućuju korištenje prostornih podataka vanjskim korisnicima



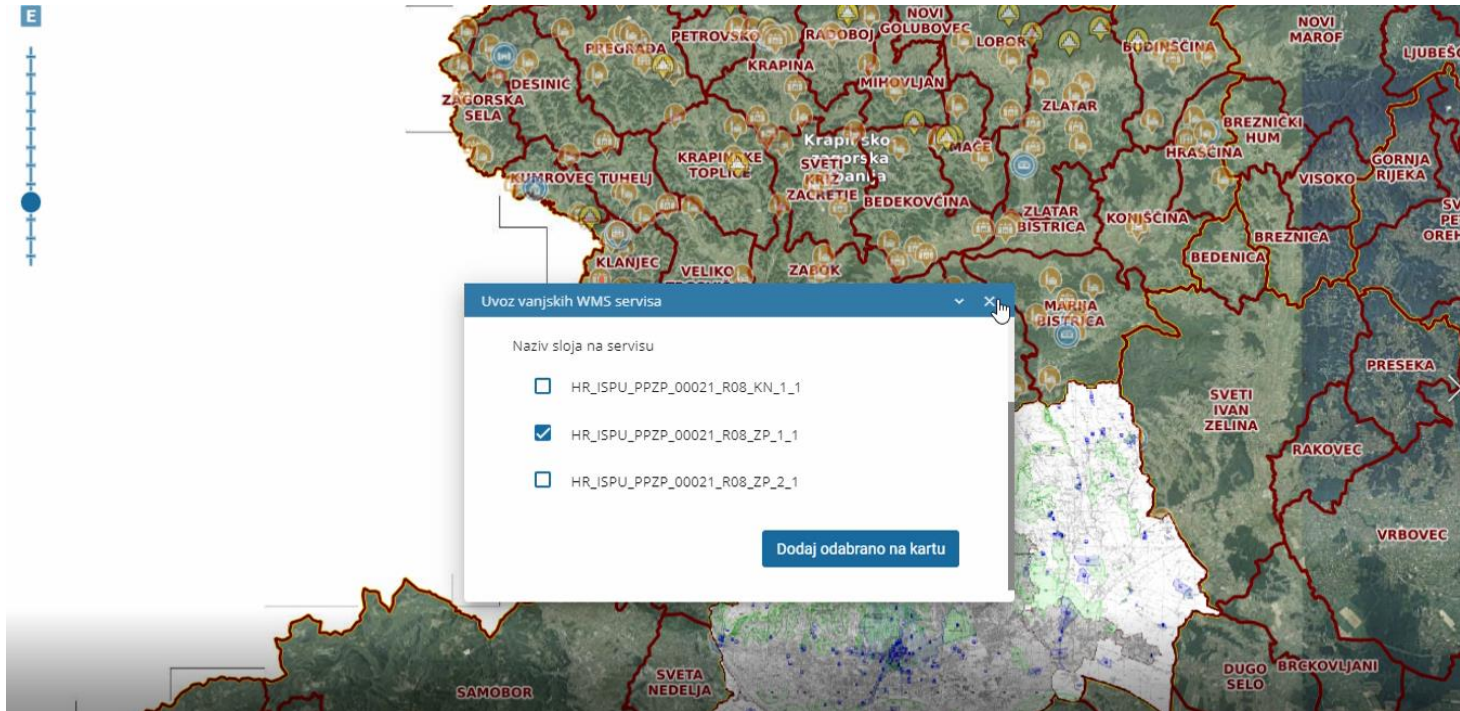

(Uvoz sloja iz sustava ISPU - Grad Zagreb - važeći prostorni planovi: <https://ispu.mgipu.hr/>)

Sustav omogućuje uvoz, odnosno preuzimanje vanjskih mrežnih usluga

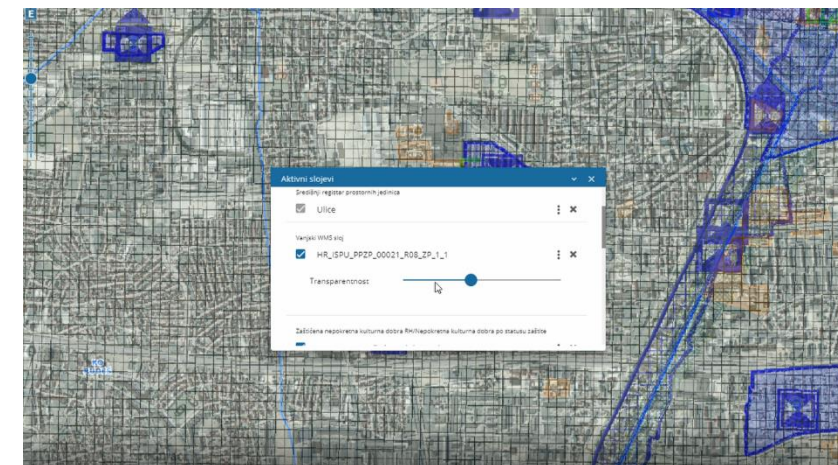

Preklapanje slojeva uz korištenje funkcije povećanja transparentnosti



## Upravljanje rizicima u području kulturne baštine |

Kulturna baština podložna je raznim rizicima prouzročenima nenamjernim ili namjernim ljudskim djelovanjem te prirodnim opasnostima koje uključuju promjene uslijed klimatskih promjena |

Preklapanje prostornog sloja Zaštićena kulturna dobra sa slojem Područja s potencijalno značajnim rizicima od poplava Hrvatskih voda |

Brzo i jednostavno preuzimanje podatkovnih setova nužnih za izradu stručnih analiza i planova upravljanja rizicima u području kulturne baštine |

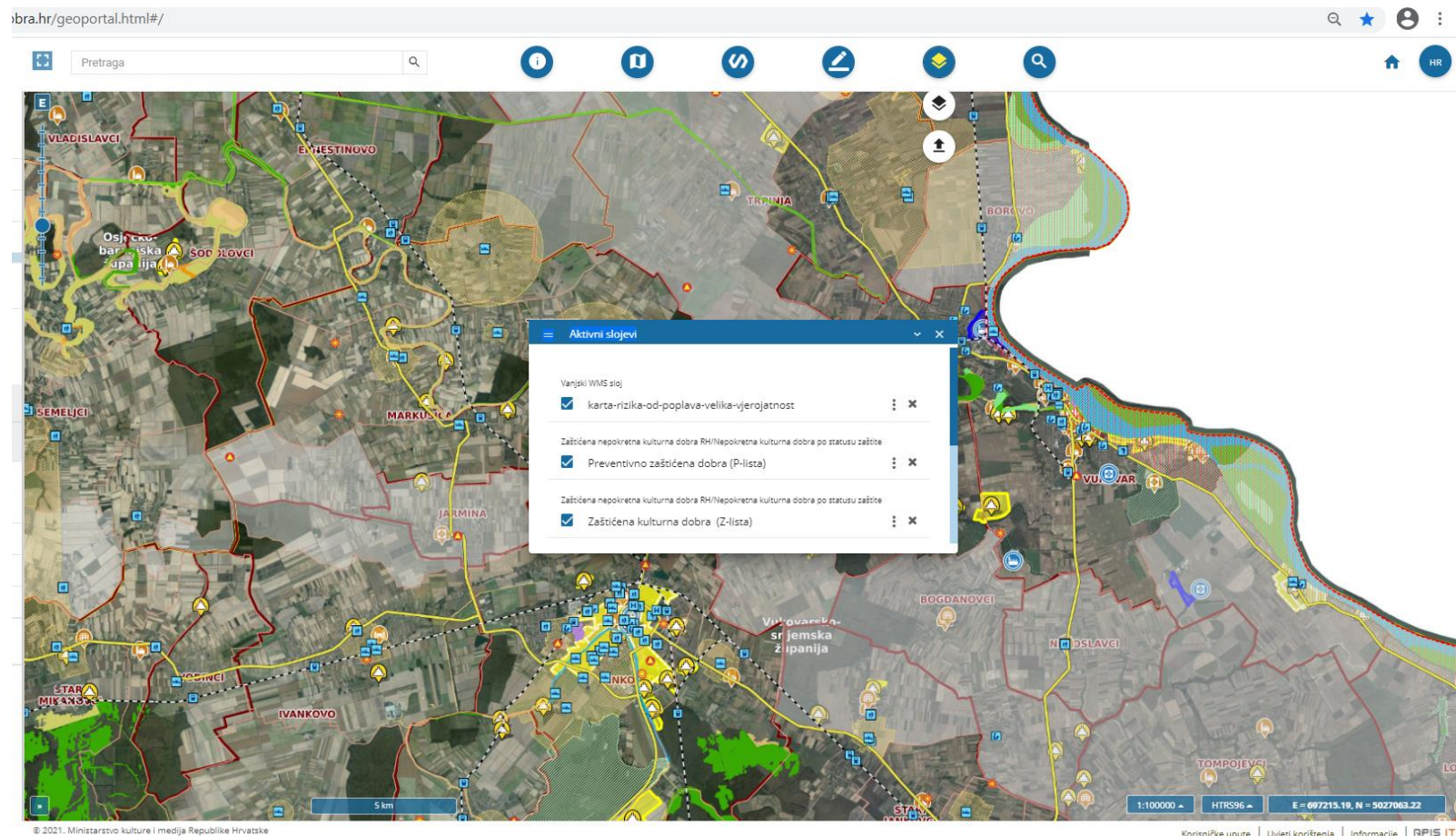





- Podloge
- Središnji registar prostornih jedinica
- Digitalni katastarski plan
- Nadležnost konzervatorskih odjela i njihova sjedišta
- Zaštićena nepokretna kulturna dobra RH
- Nepokretna kulturna dobra po statusu zaštite
- Nepokretna kulturna dobra po vrsti
- Pojedinačna kulturna dobra
- Kulturnopovijesne cjeline
- Kulturni krajolici
- Arheološka kulturna dobra
- Pojedinačna nepokretna kulturna dobra značajnije oštećena u potresu 22.3.2020.
- Pojedinačna nepokretna kulturna dobra značajnije oštećena u potresu 22.3.2020.



Podaci o štetama na kulturnim dobrima prouzročeni potresom 22. ožujka 2020. u Zagrebu i okolici dostupni na dodatnom sloju: Pojedinačna nepokretna kulturna dobra značajnije oštećena u potresu 22. 3. 2020. |

Sloj prikazuje javne i sakralne građevine za koje je obavljena procjena šteta | Na zahtjev putem e-maila: [geoportal@min-kulture.hr](mailto:geoportal@min-kulture.hr) moguće je preuzeti mrežne usluge pregleda i preuzimanja sloja |



- Podloge
- Središnji registar prostornih jedinica
- Digitalni katastarski plan
- Nadležnost konzervatorskih odjela i njihova sjedišta
- Zaštićena nepokretna kulturna dobra RH
- Nepokretna kulturna dobra po statusu zaštite
  - Zaštićena kulturna dobra (Z-lista)
  - Preventivno zaštićena dobra (P-lista)
- Nepokretna kulturna dobra po vrsti
  - Pojedinačna kulturna dobra
  - Kulturnopovijesne cjeline
  - Kulturni krajolici
  - Arheološka kulturna dobra
- Pojedinačna nepokretna kulturna dobra značajnije oštećena u potresu 22.3.2020.
  - Pojedinačna nepokretna kulturna dobra značajnije oštećena u potresu 22.3.2020.

**Info**

**Opis**  
Poluugrađena trokrilna uglovnica tlocrtnog "U" oblika sagrađena 1856-59. prema projektu bečkog arhitekta Ludwiga von Zettla za Opću javnu bolnicu, a koristila se za vojarnu, tvornicu duhana, povremeni... [Saznaj više]

**Poveznice**  

- [Obrazac za popis štete od potresa Z-464](#)

**Napomena**  
Nadležni konzervatorski odjel sukladno Zakonu o zaštiti i očuvanju kulturnih dobara utvrđuje posebne uvjete zaštite kulturnih dobara. Informacije o sustavu mjera zaštite unutar obuhvata kulturnopovijesnih cjelina s obzirom na zone zaštite zatražite od nadležnog konzervatorskog odjela.

OBRAZAC ZA POPIS ŠTETE OD POTRESA NA KULTURNIM DOBRIMA, MINISTARSTVO KULTURE RH
NEPOKRETNNA KULTURNA DOBRA  
POPIсни BROJ: 101 / 101

**NAZIV KULTURNOG DOBRA:** ZGRADA SVEUČILIŠTA U ZAGREBU

**DIO KULTURNOG DOBRA:**

FOTOGRAFIJA	DOF MJ 1:2500 ili MJ 1:1000

KONZERVATORSKI ODJEL/ZAVOD	GZZSKP	Datum evidencije	15.04.2020.
Broj popisnog tima - Popisni broj obrasca	101/101		
Voditelj tima:	Milan Pezeļ		
Član:	Lana Križaj	Član:	Ines Jelavić Livaković

**A. PODACI O PREGLEDU UREDA ZA UPRAVLJANJE U HITNIM SITUACIJAMA/HITNE INTERVENCIJE**

Uporablјivost prema oznaci UHS-a	U1	U2	PN1	PN2	X	N1	N2
----------------------------------	----	----	-----	-----	---	----	----

**Hitne intervencije i provedene mjere zaštite**

Osiguranje perimetra	Podupiranje i razupiranje	X
Privremeno pokrivanje	Zaštita na licu mjesta	
Demontiranje arhitektonske plastike	Deponiranje arhitektonske plastike	
Uklonjeni ruševni dijelovi	Uklanjanje građevine u cijelosti	
TROŠKOVI IZVEDENIH INTERVENCIJA		Nepoznato.

POKRETNNA KULTURNA DOBRA	Evidencija oštećenja	Hitne mjere	Evakuacija
D.3. KATEGORIJA OŠTEĆENJA (EMS 98)	K1	K2	K3
BRUTO RAZVIJENA POVRŠINA GRAĐEVINE	9.310,5 m <sup>2</sup>		
OSIGURAVATELJ GRAĐEVINE OD POTRESA	Građevina nije osigurana		

**B. PODACI O KULTURNOM DOBRU**

20 m

1:500

HTRS96

E = 458707.46, N = 5074711.22

Putem poveznice zapisu je pridružen Obrazac za popis štete od potresa



Table Of Contents

**Layers**

- NKD\_Petrinja01
  - Points
    - <all other values>
    - SymbolID
    - 0
    - 1
    - 2
- NKD\_Glina
- RKDPotresPetrinjaSisak
  - StZastite
  - Lokalno zaštićeno kulturno dobro (c
  - Lokalno zaštićeno kulturno dobro (p
  - Preventivno zaštićeno dobro (dones
  - Preventivno zaštićeno dobro (istek p
  - Preventivno zaštićeno dobro (pravo
  - Zaštićeno kulturno dobro (brisano i
  - Zaštićeno kulturno dobro (pravomc
- 322989\_PETRINJA\_3010
  -
- 322989\_PETRINJA\_7011
- 322989\_PETRINJA\_4010
- 322989\_PETRINJA\_2020
- Katastarske čestice i katastarske općine
- WMS Državne geodetske uprave RH
  - WMS Državne geodetske uprave RH
    - TK25 - podjela na listove
    - HOK - podjela na listove
    - DOF - podjela na listove
    - TK25
    - HOK

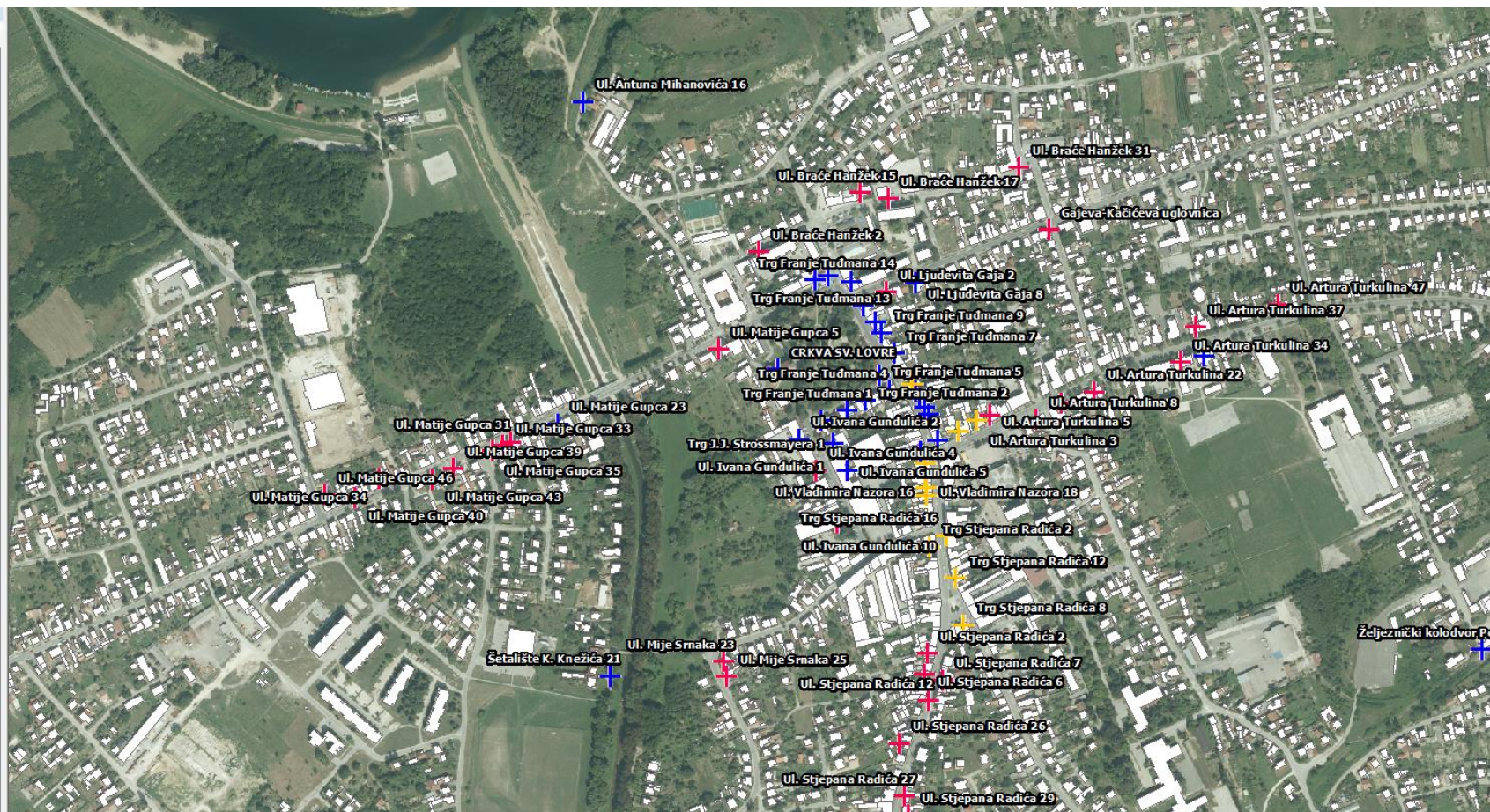

Primjer interoperabilnosti GIS sustava: razmjena podataka upravnih tijela u .shp formatu (vektorskom zapisu) za preliminarnu procjenu šteta na kulturnim dobrima na području Petrinje nastalu nakon razornog potresa u prosincu 2020. godine



Geoportal kulturnih dobara RH inovativni je alat pogodan za utvrđivanje, prevenciju i ublažavanje rizika u području kulturne baštine te potpora procesu održivog očuvanja, praćenja i procesa obnove u skladu sa Zaključcima Vijeća o upravljanju rizicima u području kulturne baštine

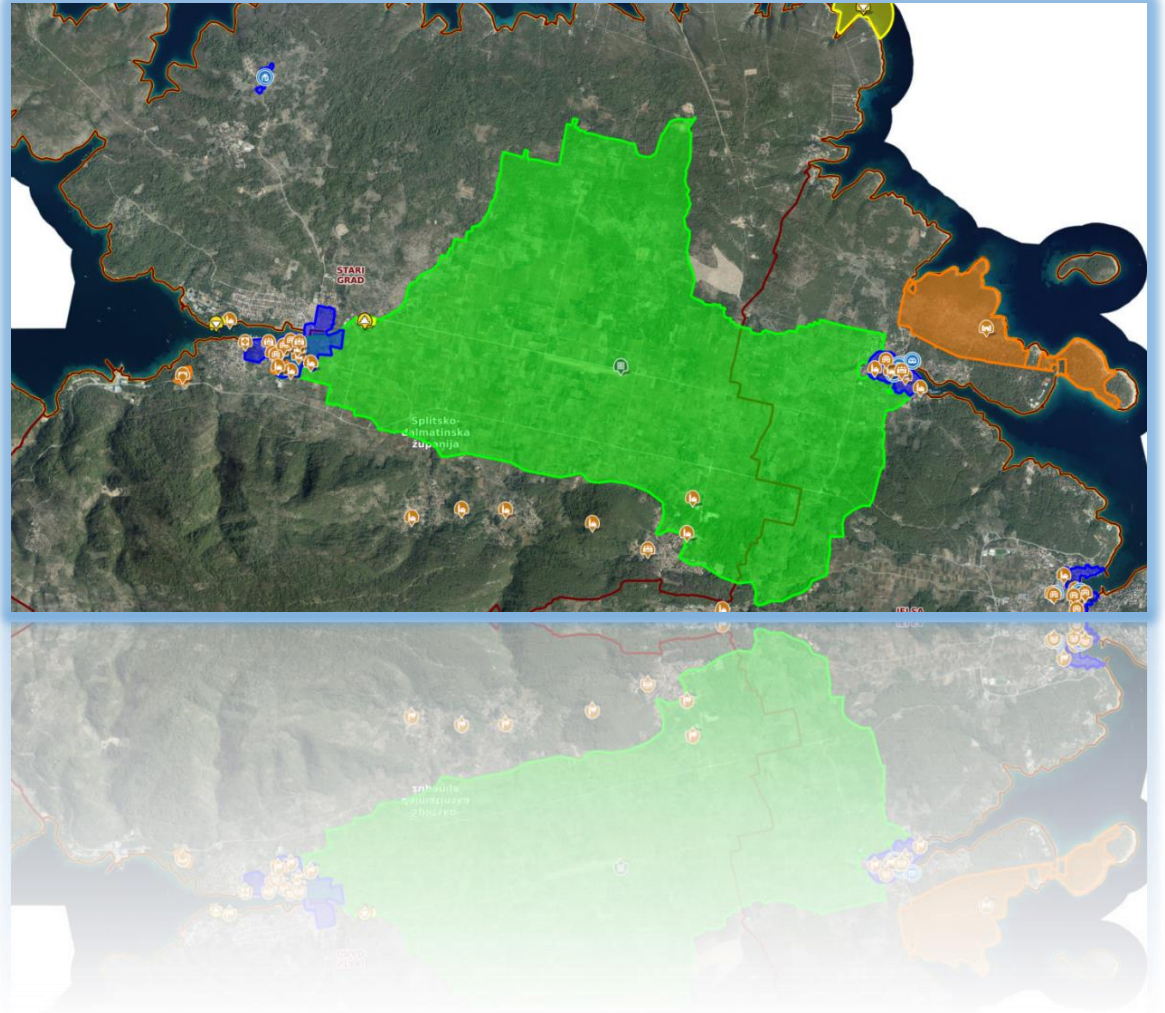

## Geoportal kulturnih dobara RH |

Višejezična aplikacija | Jednostavno korištenje pretraživanje i navigacija |

Responzivni dizajn prilagođen suvremenim tehnologijama

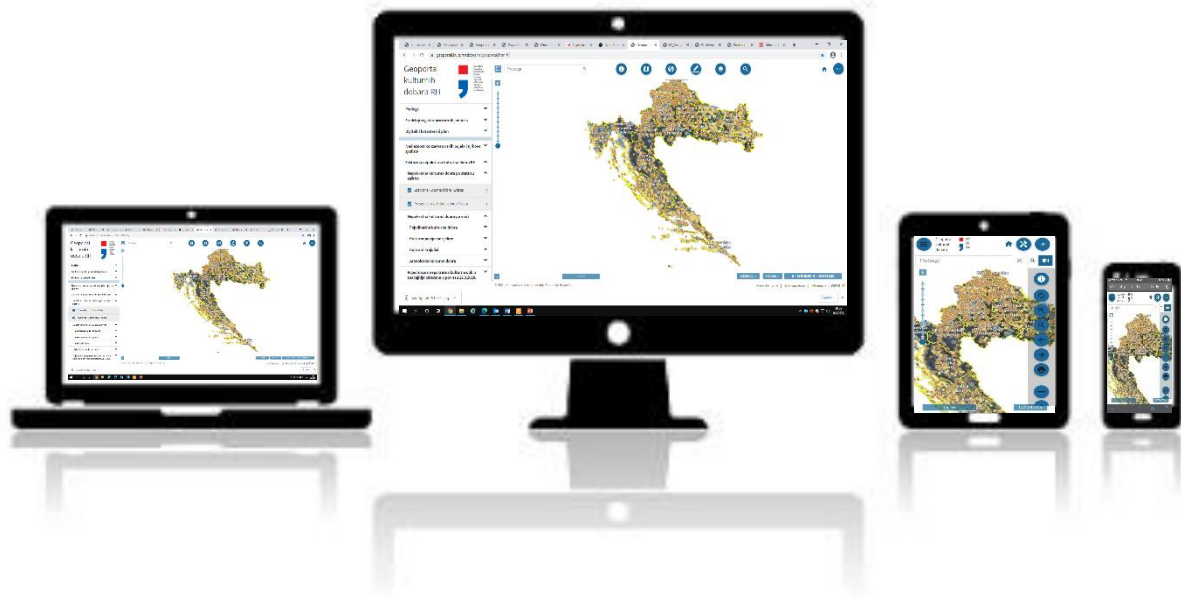

### O Geoportalu

Geoportal kulturnih dobara Republike Hrvatske predstavlja središnje mjesto pristupa prostornim podacima o nepokretnim kulturnim dobrima u nadležnosti Ministarstva kulture i medija Republike Hrvatske...

[Detalji](#)



### About Geoportal

The Geoportal of the Cultural Property of the Republic of Croatia represents a central point of access to spatial data on the immovable cultural property under the competence of the Ministry of Culture of the Republic of Croatia...





**POVIJESNI KOMPLEKS SPLITA I DIOKLECIJANOVA PALAČA (1979.)**



Careva palača jedno je od najznačajnijih djela kasnoantičke arhitekture ne samo po očuvanosti pojedinih izvornih dijelova i cjeline, nego i po nizu originalnih arhitektonskih formi koje najvećimaju novu ranokršćansku, bizantsku i rano srednjovjekovnu umjetnost. Dioklecijanov mauzolej je u 5. st. preobražen u kršćansku crkvu...

[Detalji »](#)

**STARI GRAD DUBROVNIK (1979.)**



Dubrovnik, kasnosrednjovjekovni planirani grad na južnodalmatinskoj obali posao je značajnom sredozemnom pomorskom silom već u 13. stoljeću. Premda u velikoj mjeri oštećen zemljotresom iz 1667. godine Dubrovnik je uspio sačuvati svoje prekrasne gotičke, renesansne i barokne crkve, samostane, palače i vodostoke. Nakon uništavanja...

[Detalji »](#)

**NACIONALNI PARK PLITVIČKA JEZERA (1979.)**



Plitvice sahvaju svoju ljepotu i nenadmašnu atraktivnost sedri i sedrovnornom biću. Tvoibom sadre i pregradnjernjem riječnog korita, nastala je niska od 16 Plitvičkih jezera koja...

[Detalji »](#)

**KOMPLEKS EUFRAZIJEVE BAZILIKE U POVJESNOM SREDIŠTU POREČA (1997.)**



Porečki katedralni sklop naziva se Eufrazijana po biskupu Eufraziju koji je sredinom 6. stoljeća temeljito preuređio katedralu i ukrasio je pozlaćenim mozaicima. Prije Eufrazijeve pregradnje postojale su...

[Detalji »](#)

**POVIJESNI GRAD TROGIR (1997.)**



Trogir je izvanredan primjer konstituiteta grada. Ortogonalni plan ulica ovog otočkog naselja govječe iz helenističkog doba koji su uzastopni vladari nastavili ukračavati s raznim izazetnim javnim i stambenim...

[Detalji »](#)

**KATEDRALA SV. JAKOVA U ŠIBENIKU (2000.)**



Katedrala Sv. Jakova koja je sagrađena između 1431. i 1535. godine svjedok je bitnih razmjena u području povijesnoumjetničkih stilova između Sjeverne Italije, Dalmacije...

[Detalji »](#)

**STAROGRADSKO POLJE (2008.)**



Starogradsko polje na jadranskom otoku Hvaru kulturni je krajolik koji je praktički ostao nepromijenjen od vremena kada su ga po prvi put kolonizirali jonski Grci iz Parosa u 4. stoljeću prije Krsta. Asenirno poljodjelstvo na ovom plodnom polju...

[Detalji »](#)

**STEĆCI - SREDNJOVJEKOVNI NADGROBNI SPOMENICI (2016.)**



Stećci su srednjovjekovni monolitni kameni spomenici koji su zastupljeni na gotovo cijelom području današnje Bosne i Hercegovine te dijelovima Srbije, Crne Gore i Hrvatske. Nastaju u drugoj polovici 12. st...

[Detalji »](#)

Omogućen brži i jednostavniji pristup georeferenciranim podacima o kulturnim dobrima | Doprinos administrativnoj učinkovitosti | Ušteda vremena i troškova | Veća pravna sigurnost i ujednačeno konzervatorsko postupanje | Povezivanje i umrežavanje sadržaja u skladu s novim digitalnim tehnologijama | Doprinos digitalnoj transformaciji | Ključan alat u upravljanju kulturnom baštinom |

<https://geoportal.kulturnadobra.hr/geoportal.html>

Informacije o kulturnim dobrima upisanima na listu UNESCO-a